Unindo Corações

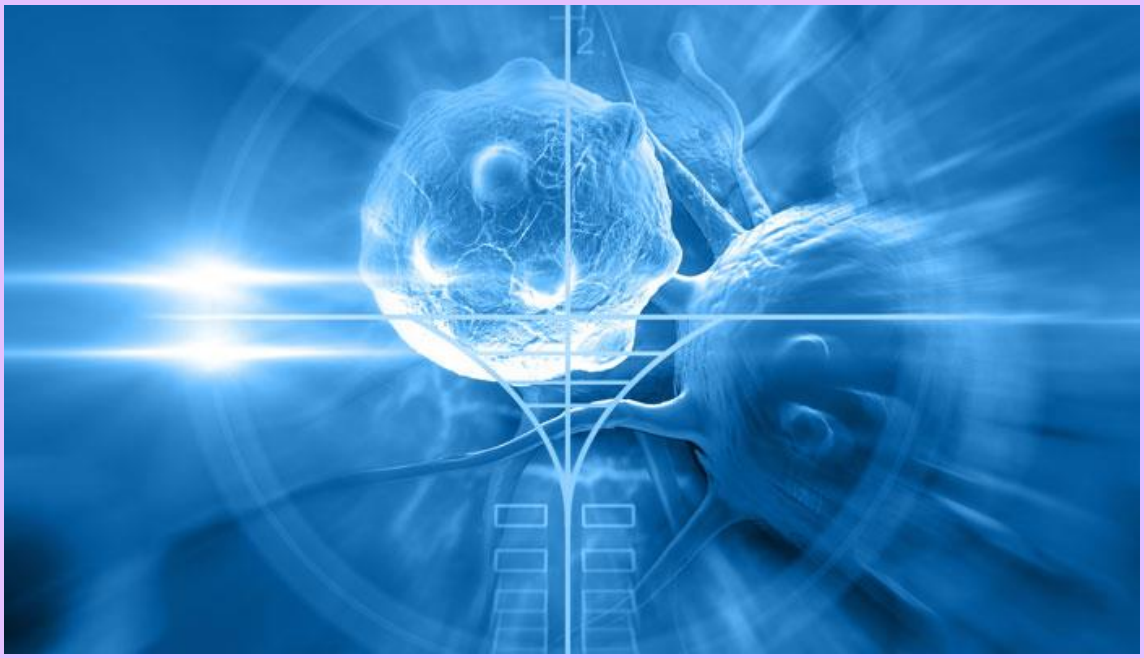

# CURA DAS CÉLULAS

Om Senhor Supremo, Deus de bondade e misericórdia, Om Senhor Supremo, Deus de amor e compaixão, Om Senhor Supremo, tome posse destas células.

**OM, NAMO BHAGAVATEH, SARANAM MAMA**

Em nome de Deus, eu me entrego completamente.

**Repetir o mantra em sânscrito após cada frase**

Om Senhor Supremo, tome posse deste cérebro, Om Senhor Supremo, tome posse destes nervos, Om Senhor Supremo, tome posse desta mente.

Om Senhor Supremo, tome posse desta fala, Om Senhor Supremo, tome posse desta ação, Om Senhor Supremo, tome posse deste corpo.

Om Senhor Supremo, tome posse deste coração, Om Senhor Supremo, tome posse desta questão, Om Senhor Supremo, tome posse destes átomos.

Unindo Corações

Om Senhor Supremo, tome posse deste subconsciente, Om Senhor Supremo, tome posse deste inconsciente, Om Senhor Supremo, tome posse de nossas vontades.

Om Senhor Supremo, Deus de bondade e misericórdia, Om Senhor Supremo, Deus de amor e felicidade, Om Senhor Supremo, manifeste sua vontade.

Om Senhor Supremo, manifeste sua verdade, Om Senhor Supremo, manifeste sua pureza, Om Senhor Supremo, manifeste sua perfeição.

Om Senhor Supremo, manifeste sua unidade, Om Senhor Supremo, manifeste sua eternidade, Om Senhor Supremo, manifeste sua infinidade.

Om Senhor Supremo, manifeste sua imortalidade, Om Senhor Supremo, manifeste seu silêncio, Om Senhor Supremo, manifeste sua paz.

Om Senhor Supremo, manifeste sua existência, Om Senhor Supremo, manifeste sua consciência, Om Senhor Supremo, manifeste sua onipotência.

Om Senhor Supremo, manifeste sua felicidade, Om Senhor Supremo, manifeste seu conhecimento, Om Senhor Supremo, manifeste sua onisciência.

Om Senhor Supremo, manifeste sua sabedoria, Om Senhor Supremo, manifeste sua igualdade, Om Senhor Supremo, manifeste sua intensidade.

Om Senhor Supremo, manifeste sua luz, Om Senhor Supremo, manifeste sua harmonia, Om Senhor Supremo, manifeste sua compaixão.

Om Senhor Supremo, manifeste sua beleza, Om Senhor Supremo, manifeste seu amor, Om Senhor Supremo, receba sua vitória.

Glória a vós, Senhor, Supremo Conquistador; Glória a vós Senhor, Supremo Conquistador; Supremo Conquistador.